

El impacto de la TRANSICIÓN DEMOGRÁFICA en el empleo juvenil

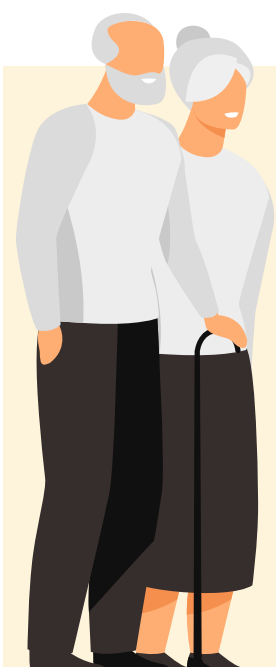

Envejecimiento de la población

La natalidad en España ha descendido y la edad media de la maternidad se ha incrementado. Además, **la esperanza de vida ha aumentado en los 10 últimos años** en ambos sexos, invirtiendo cada vez más la pirámide demográfica del país.

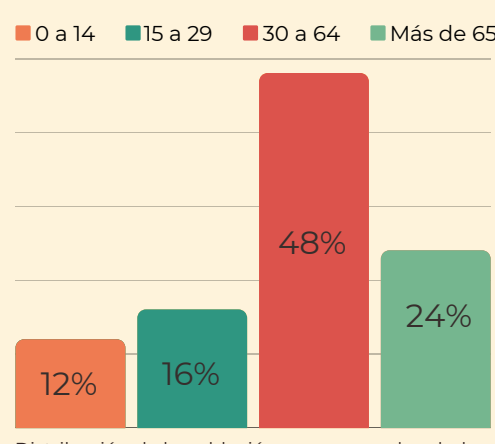

REDUCCIÓN DE LA POBLACIÓN ACTIVA

El cambio demográfico y la **reducción de la población en edad de trabajar** provoca cambios y retos importantes:

MAYORES OPORTUNIDADES DE EMPLEO



Se supone que la reducción de la población activa debería al mismo tiempo **disminuir el desempleo**. Pero es necesario tener a personas con la capacitación adecuada a la oferta laboral.



Aumento de **empleos enmarcados en el sector sanitario y de cuidados** debido al envejecimiento de la población que demanda una mayor atención médica.



La falta de trabajadores podría verse también compensada con una **mayor participación de la mujer en el mercado laboral** y con la entrada de migrantes jóvenes en edad de trabajar.



La entrada de migrantes jóvenes en edad de trabajar que favorece el **rejuvenecimiento de la población**.

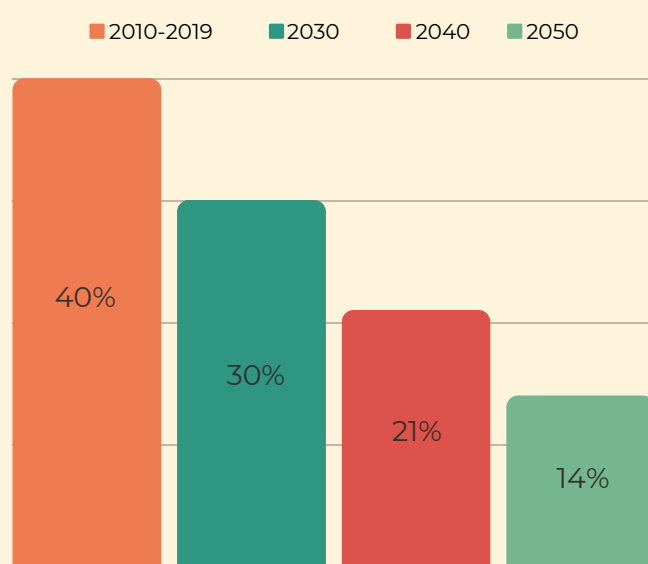

HACIA UNA JUVENTUD MÁS FORMADA

Según el **Estudio prospectivo sobre Empleo y Juventud en España de Ayuda en Acción**, el nivel educativo de la juventud tiene un impacto directo sobre el empleo, ya que la economía española no crea puestos de trabajo para personas con un nivel bajo de cualificación desde hace años.



Entre la población activa con un nivel educativo bajo se destruirán más de

700 000

empleos de aquí a 2030.

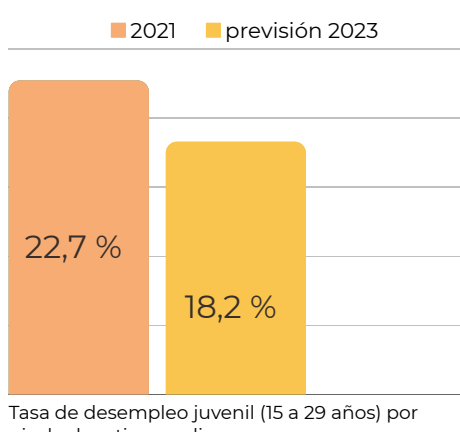
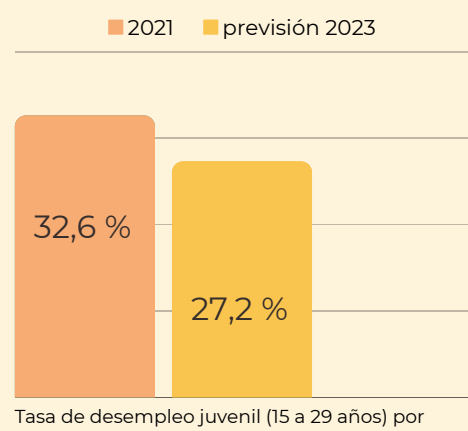

Entre la población activa con un nivel educativo medio, se espera la creación de aproximadamente

1 millón

de empleos de aquí a 2030.



Entre la población activa con un nivel educativo alto se prevé una importante creación de empleo, de más de

800 000

personas ocupadas en profesiones científicas e intelectuales.

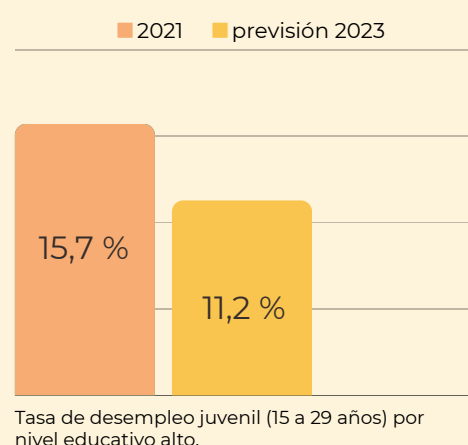

¿CÓMO CONSEGUIMOS ASEGURAR EL AUMENTO DEL NIVEL EDUCATIVO DE LA POBLACIÓN?

Hay que

Cuidar las **transiciones educativas** y evitar el abandono escolar.

Proporcionar una **orientación** adecuada a los estudiantes más vulnerables y que permita favorecer la igualdad de género rompiendo estereotipos.



Asegurar la formación en **competencias digitales y complementarias**.



Involucrar a las **empresas** en el sistema de formación de competencias.



Combatir la **segregación educativa** y **fomentar las oportunidades** de la FP.



Desde **Ayuda en Acción** consideramos clave el acceso a la educación, el acompañamiento, el aprendizaje y la formación para lograr una transición exitosa de la educación hacia el empleo. El proyecto **eMprende** promueve la orientación vocacional, la adquisición de competencias tanto personales como digitales y establece redes de empleabilidad.